

Modifications et transformation indivisibles Modification du permis n° 24-114-0389		Transformation d'une habitation Route de Parney 13 1753 Valence	
Projet de IMMO TIPO 5411	Site 1	1753	1753
Plan Type 5	249	13,28	13,28
1752 Annexe	1000	1000	1000
PLANS	n° plan	1864/761	
Etat architecture SA	tel. +33 (0)3 44 81 81 81	Responsible de projet	
100 rue de la République	tel. +33 (0)3 44 81 81 81		
Case postale 19	site@etat-architecture.fr		
Case postale 19	site@etat-architecture.fr		
Signature		AVANTAGE TOUTE MODIFICATION SA	
LA DIRECTION DÉPARTEMENTALE DES BÂTIMENTS 26			

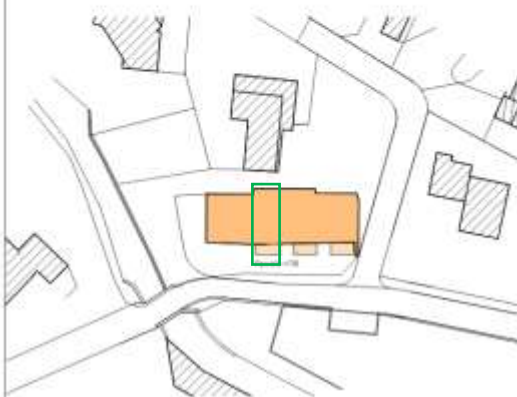

ETAGE - MISE EN CONFORMITE



REZ SUP - MISE EN CONFORMITE



REZ INF - MISE EN CONFORMITE



étage (haut)

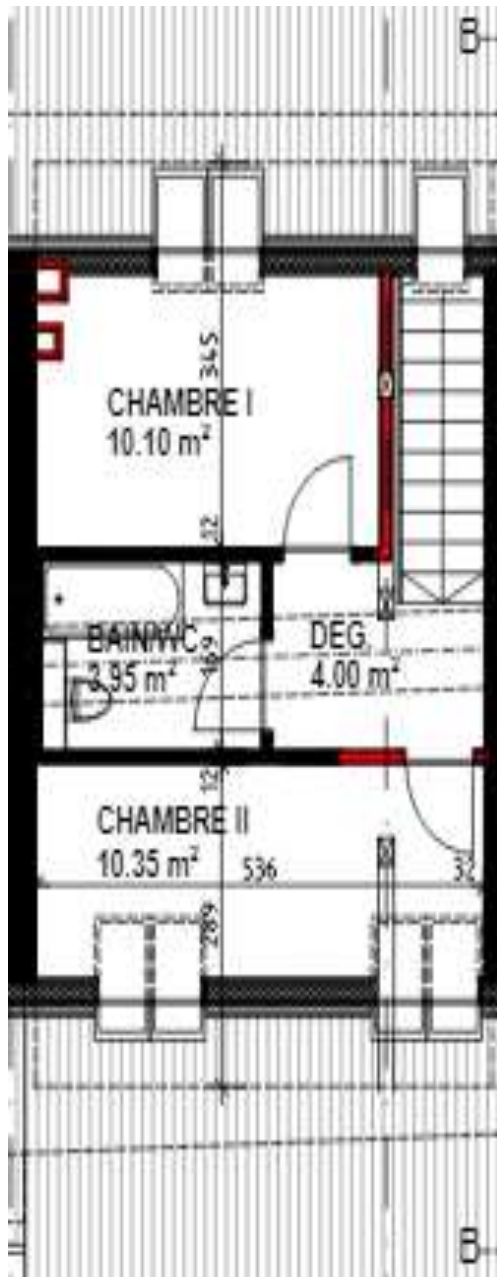

rez supérieur (milieu)
2 chambres

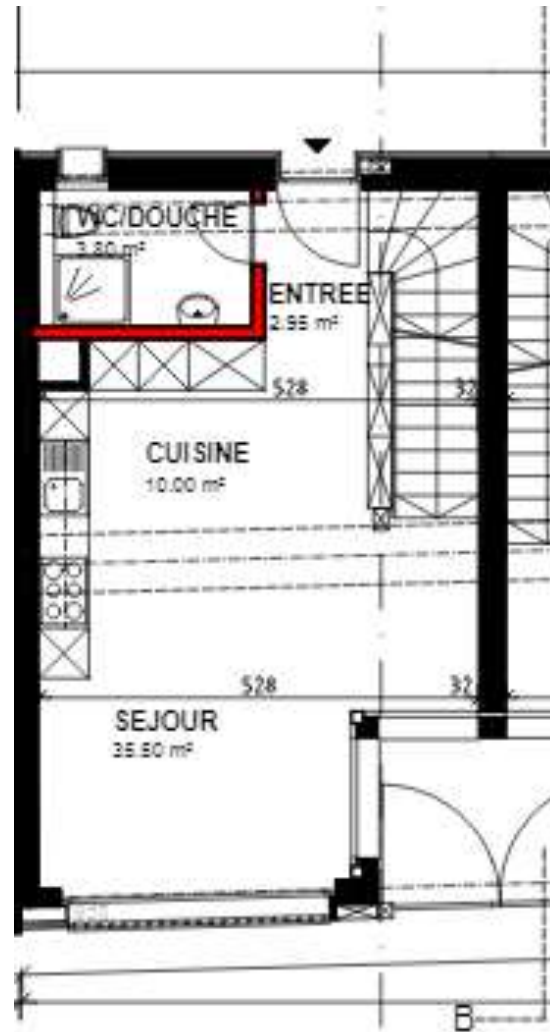

rez inférieur (bas)
disponible 26.15 m² (chambre ou bureau)
Avec sa douche

